

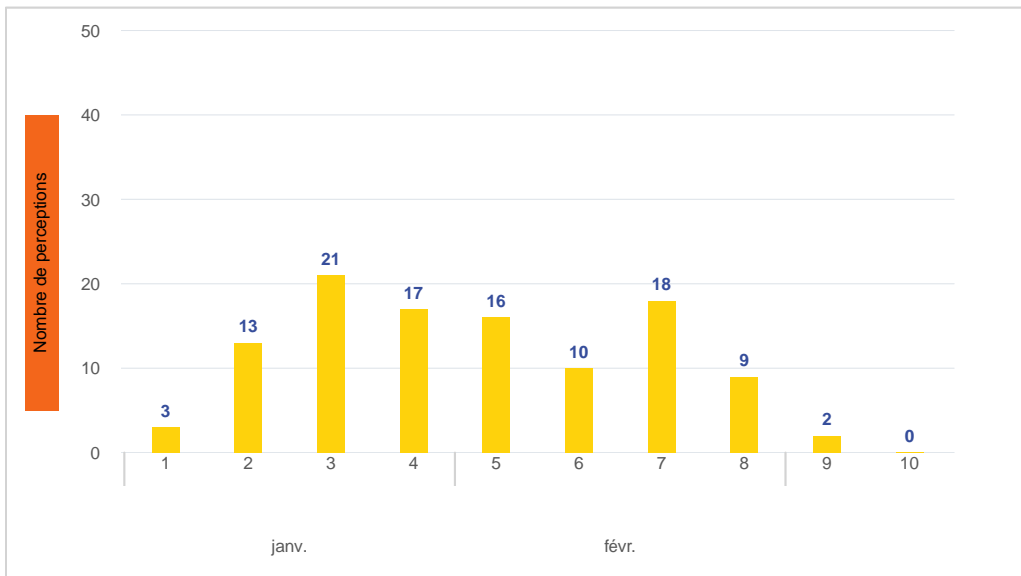

Période	Nombre de perceptions
Février 2024	43
du 01/01/24 au 29/02/24	109

## Évolution hebdomadaire



## Relation entre les conditions météo et les perceptions

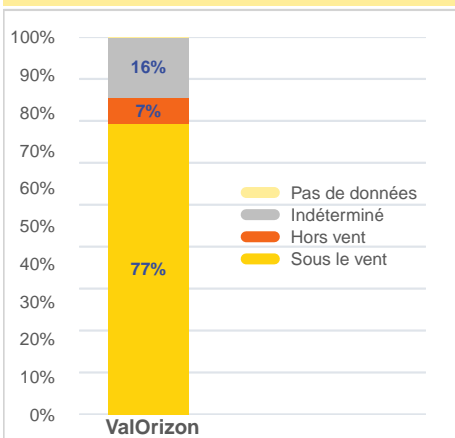

## Localisation des perceptions Février 2024

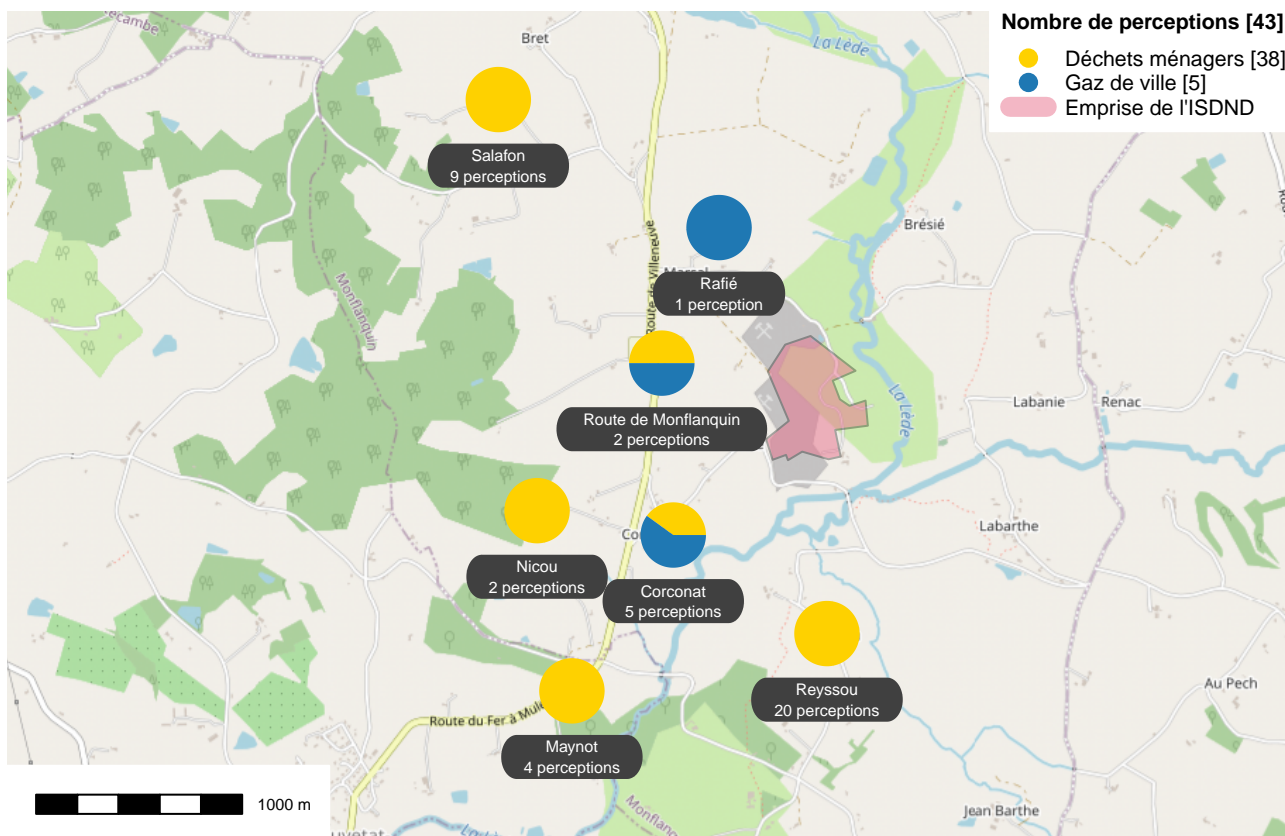



## Localisation par rapport à l'installation de stockage de déchets ménagers

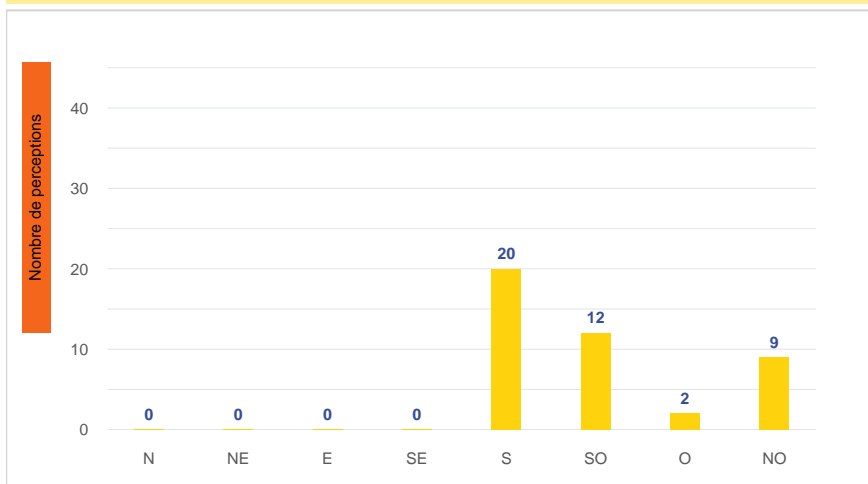

## Répartition horaire

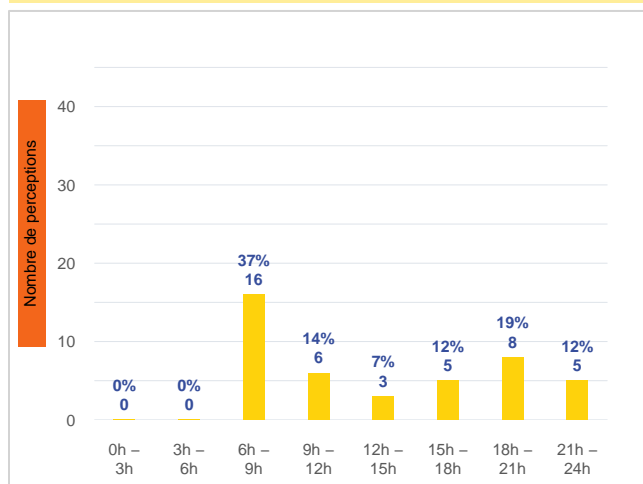

## Relation entre intensité et gêne

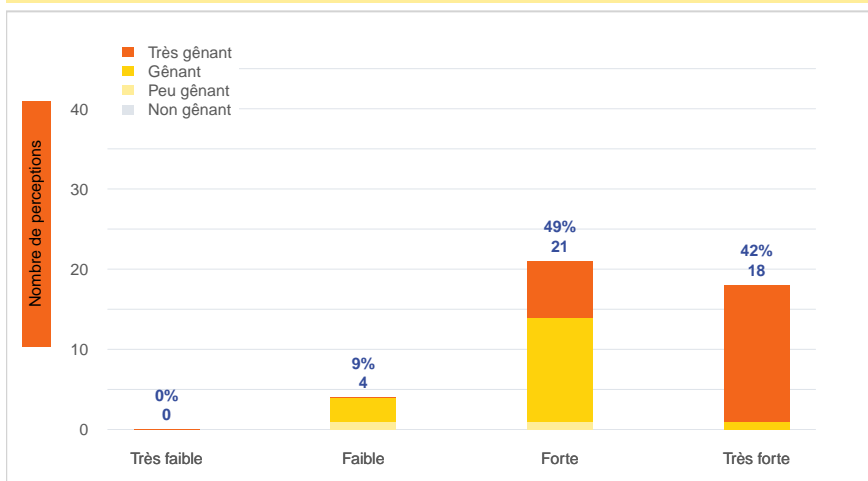

## Répartition journalière

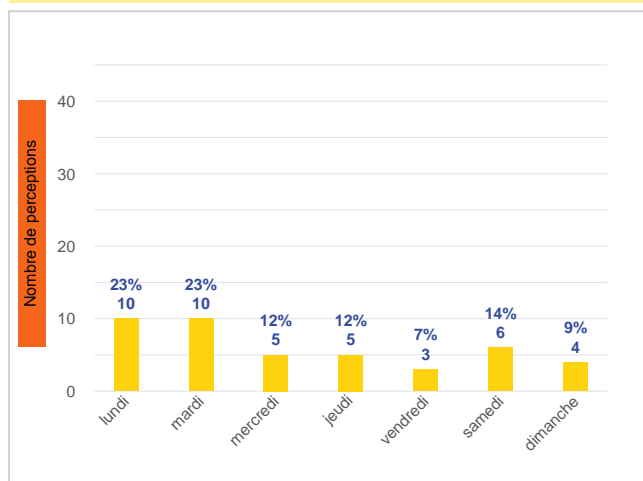

## Profil des évocations

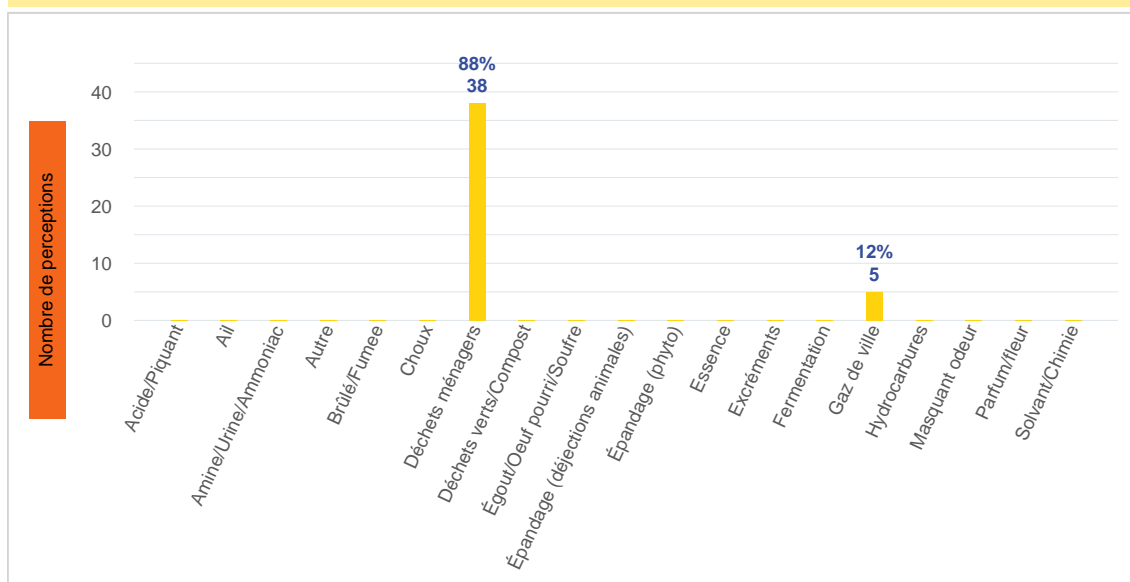



## Journées avec 8 perceptions ou plus

Date	Nombre de perceptions	Date	Nombre de perceptions	Date	Nombre de perceptions	Date	Nombre de perceptions	Date	Nombre de perceptions
------	-----------------------	------	-----------------------	------	-----------------------	------	-----------------------	------	-----------------------

Pas de journées avec 8 perceptions ou plus

Vents faibles : vents inférieurs ou égaux à 1m/s.