

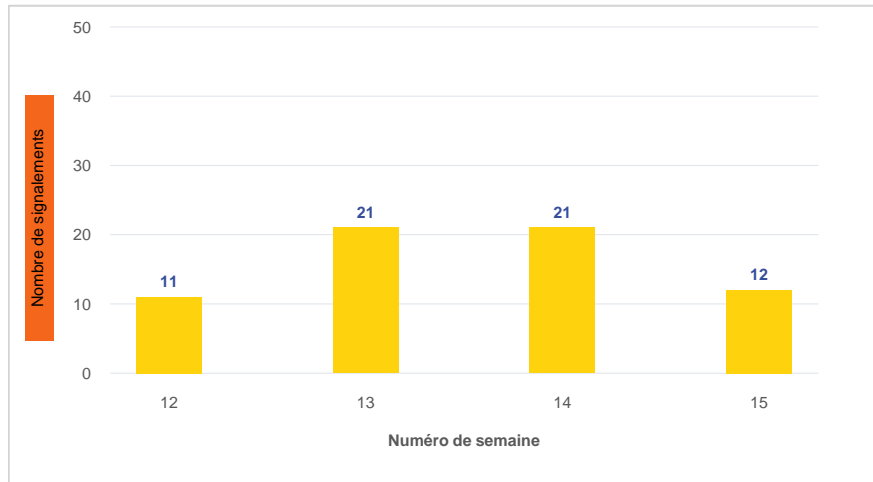

| Période | Nombre de signalements |
|----------------------------|------------------------|
| Semaine 15-2023 | 12 |
| du 01/01/23 au 16/04/23 | 215 |

Évolution lors des 4 dernières semaines



Répartition par commune

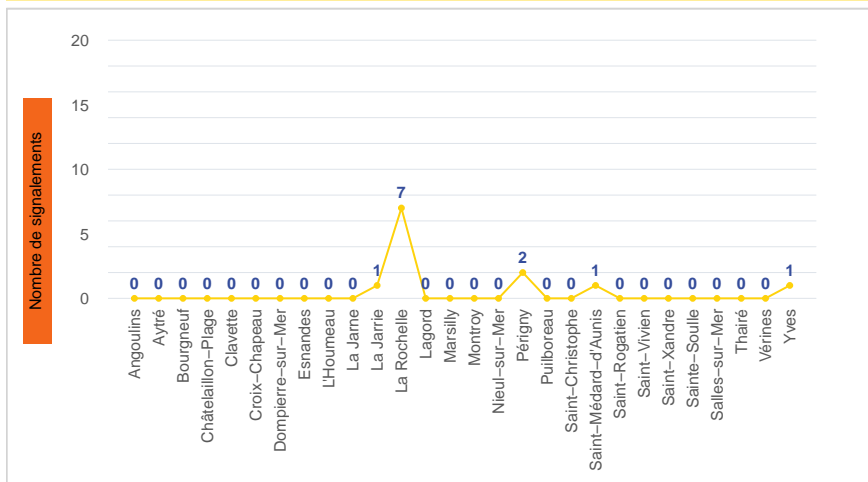

Répartition horaire

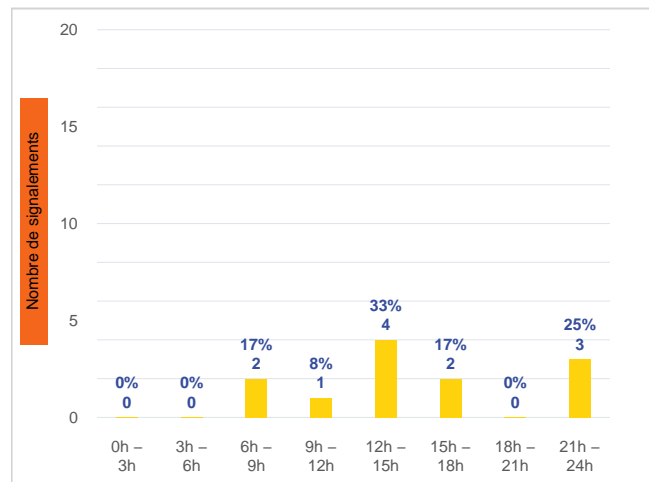

Relation entre intensité et gêne

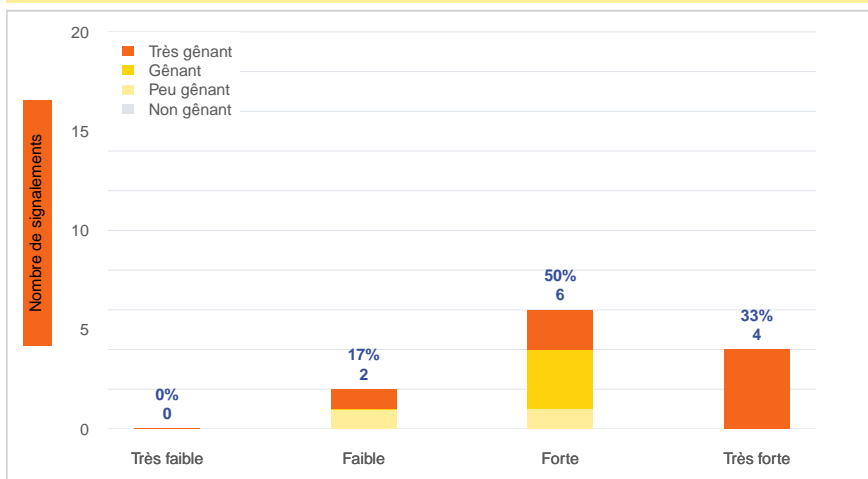

Répartition journalière

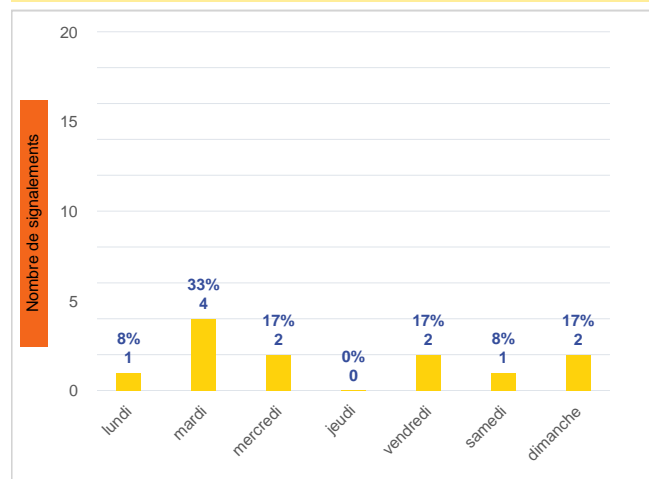

Profil des évocations

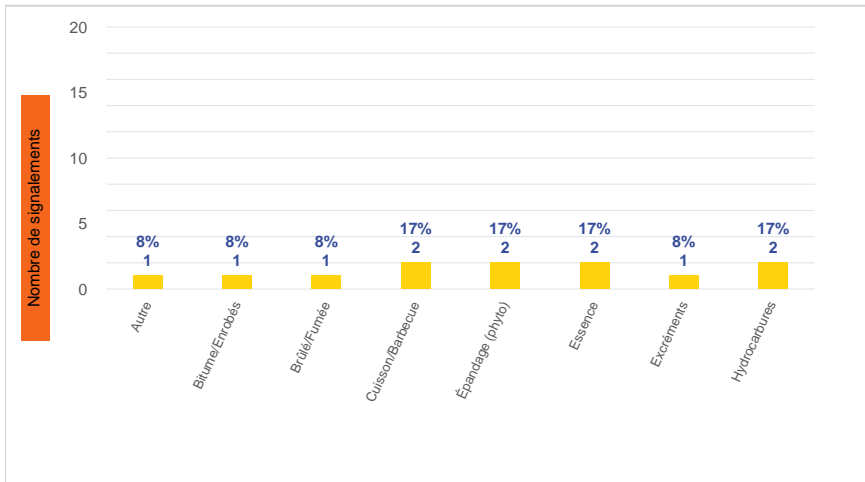

Les 3 journées avec une majorité de signalements

| Jour | Nombre de signalements |
|-------------------|------------------------|
| 11/04 | 4 |
| 12/04-14/04-16/04 | 2 |
| 10/04-15/04 | 1 |



Localisation des signalements Semaine 15-2023

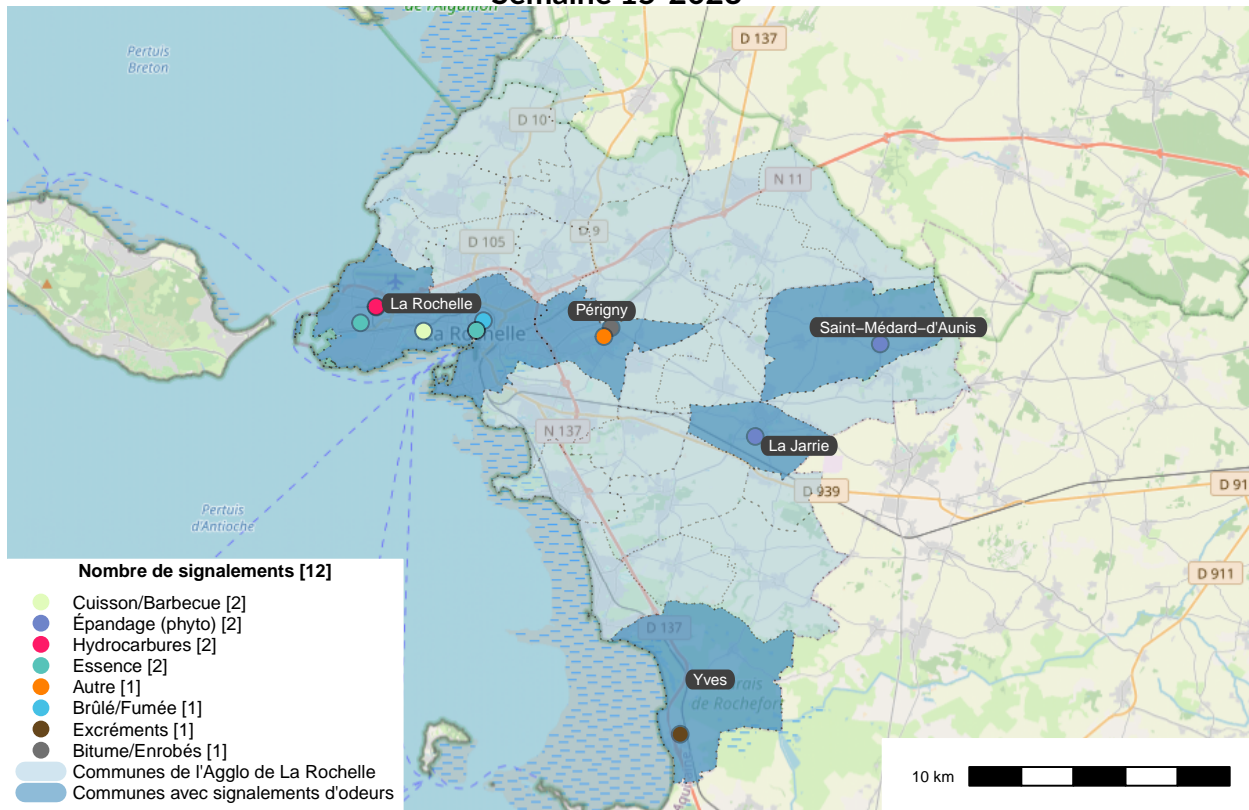

Origine des vents

Semaine 15-2023

Vents supérieurs à 1 m/s

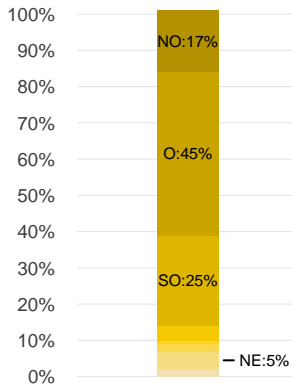

Station Météo France
de La Rochelle-Laleu



SignalAir

Communauté
d'Agglomération de
La Rochelle

