Bulletin mensuel des signalements olfactifs autour de Saint-Rogatien et de Périgny (17) - Juillet 2020

Mois	Nombre total de signalements	*dont signalements odeurs*	*dont signalements bruit*	*dont signalements autre*
Juillet 2020	178	*144*	*34*	*0*
01/06/20 au 01/08/20	**231**	***193***	***37***	***1***

*L'analyse des signalements ne portera que sur **les signalements d'odeurs***

Localisation des signalements odeurs - Juillet 2020

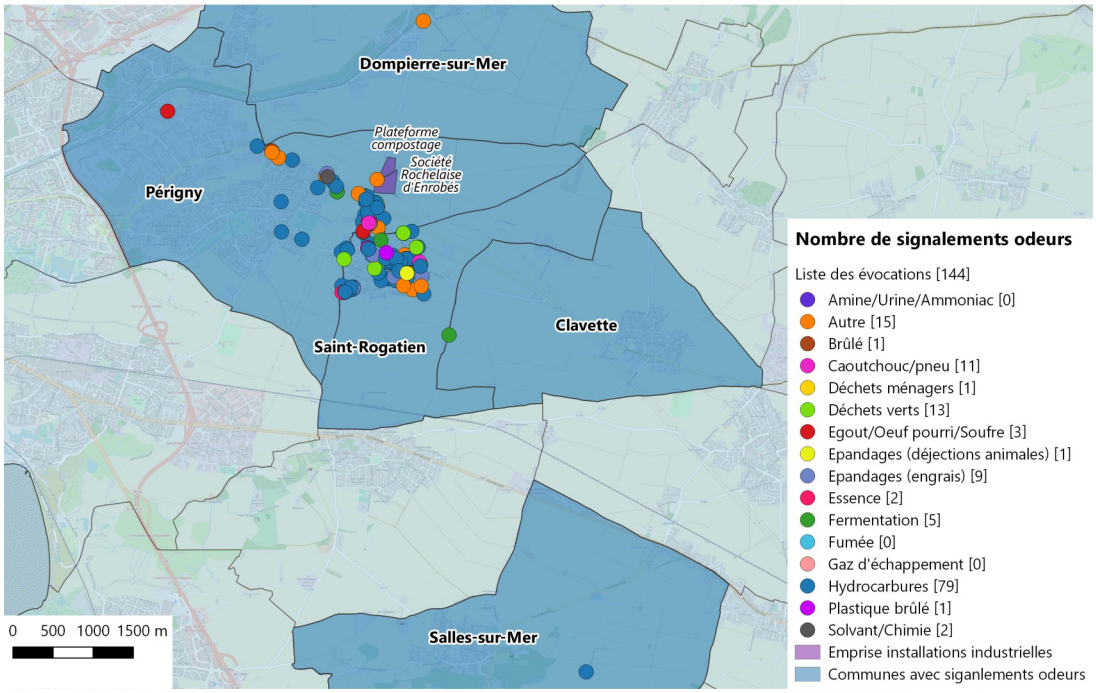

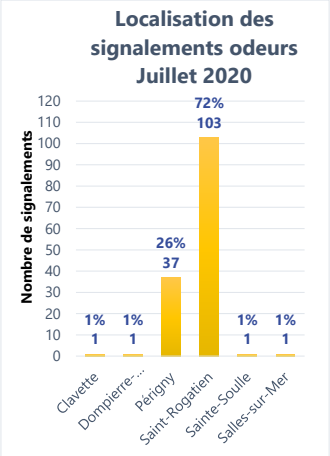

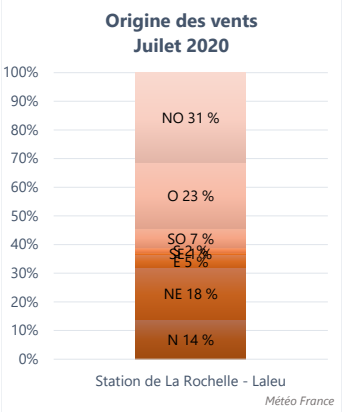

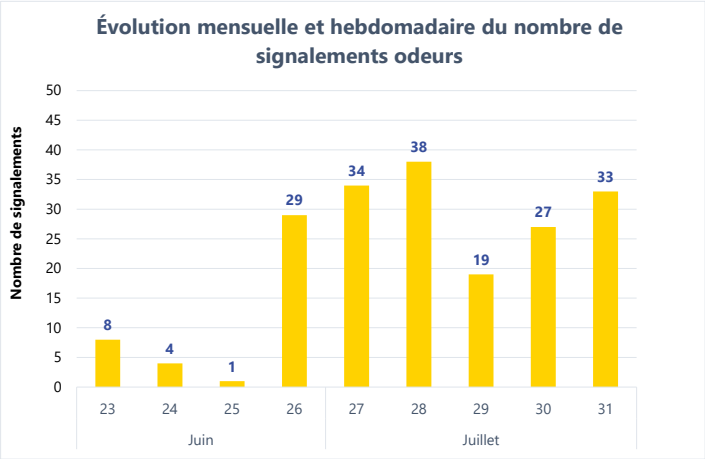

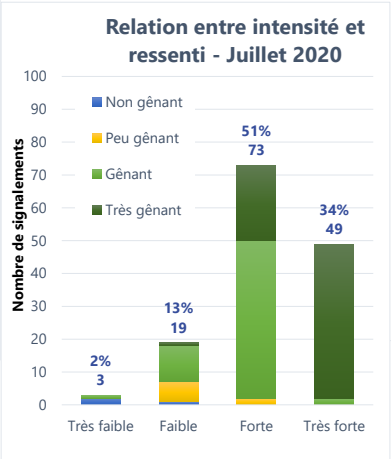

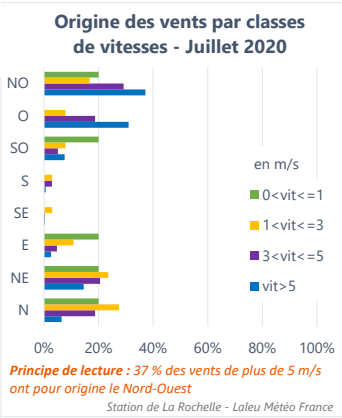

JUILLET 2020

144 signalements odeurs *dont 70% sur* ***Saint-Rogatien***

Répartition temporelle montre une ***majorité*** *de signalements odeurs de* ***6h à 9h*** *et le* ***lundi et mercredi***

Une ***grosse moitié*** *des signalements odeurs assimilés à l'évocation « **hydrocarbures** » ; **85%** des signalements odeurs d'intensité **« forte » à « très forte »***

Répartition spatio-temporelle des signalements odeurs

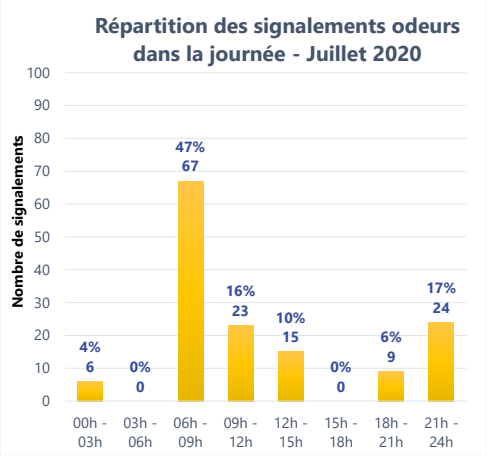

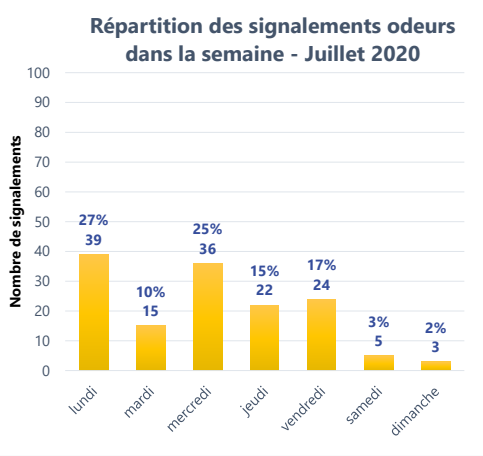

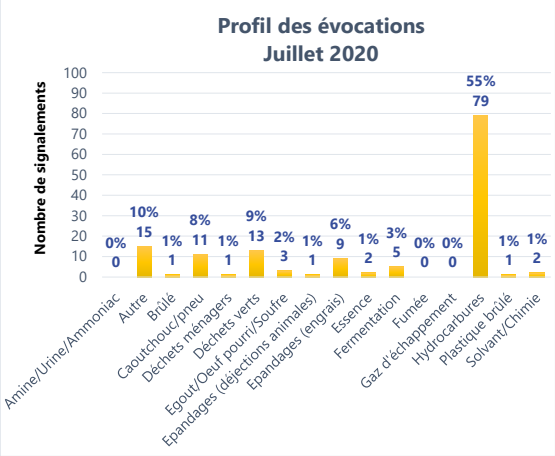

Positionnement des signalements odeurs

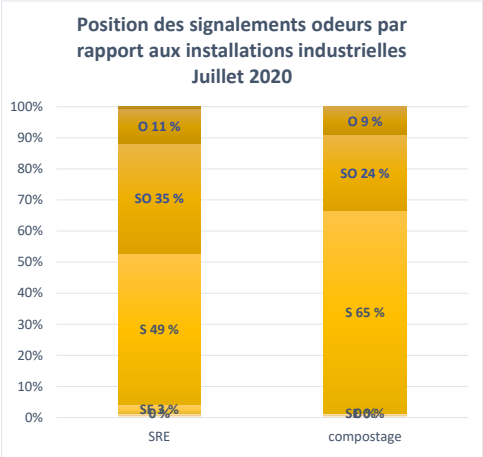

La ***majeure partie*** *des signalements odeurs (environ 85%) a été effectuée au* ***Sud ou Sud-Ouest de la SRE ou de la plateforme de compostage****.*

Au regard des conditions de vents observées, ***86% à 89% des signalements*** *peuvent être considérés* ***sous les vents de la SRE ou de la plateforme de compostage****.*

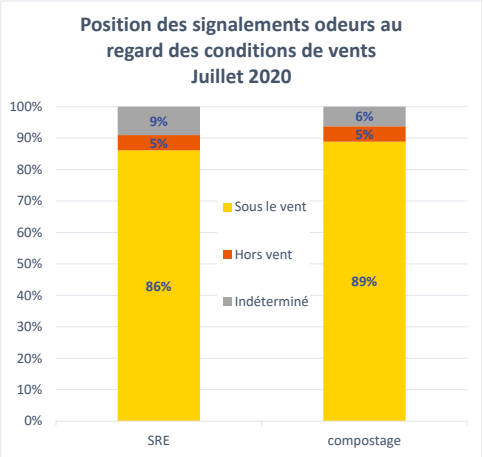

Sous les vents et hors vents : *cela indique que la personne, au moment de la perception odorante, peut être considérée sous les vents ou hors vents d'une ou plusieurs source(s) odorante(s) au regard des paramètres météorologiques. Son signalement peut donc être jugé « dû » à cette (ces) source(s) odorante(s) ou non.*

Journées spécifiques relatives aux odeurs

Journées avec une majorité de signalements odeurs journaliers (+de 10 au total)

Date	Nombre total signalements odeurs
02/07/2020	10
03/07/2020	13
06/07/2020	20
29/07/2020	19

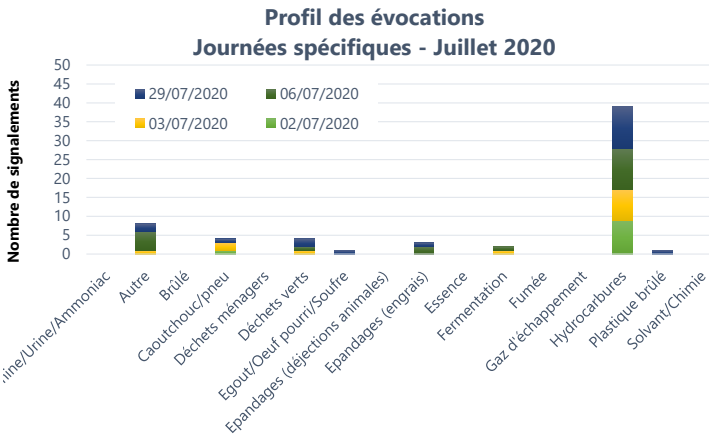

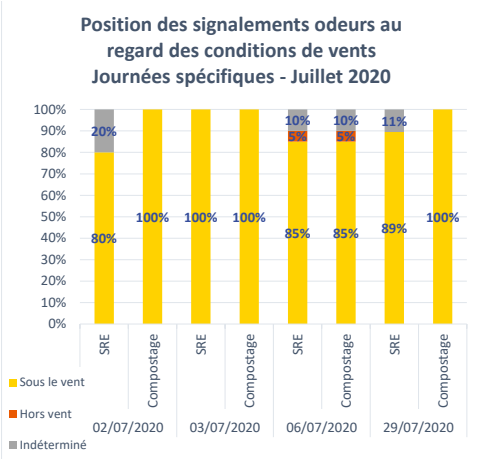

Commentaires

4 journées *se démarquent pour le mois de juillet : le 2, le 3, le 6 et le 29 avec respectivement 10, 13, 20 et 19* ***signalements odeurs****.*

Localisation des signalements odeurs - 02/07/2020

Journée du 02/07/2020

- *8 signalements considérés sous les vents de la SRE et 10 sous les vents de la plateforme de compostage*
- *10 signalements avec évocations « caoutchouc / pneu » ou « hydrocarbures » → influence de la SRE au regard de ses activités*
- *8 signalements en l'espace de 1h (de 8h à 9h)*
- *vents en provenance du Nord / Nord-Ouest lors des signalements*
- *commune de Saint-Rogatien essentiellement impactée*

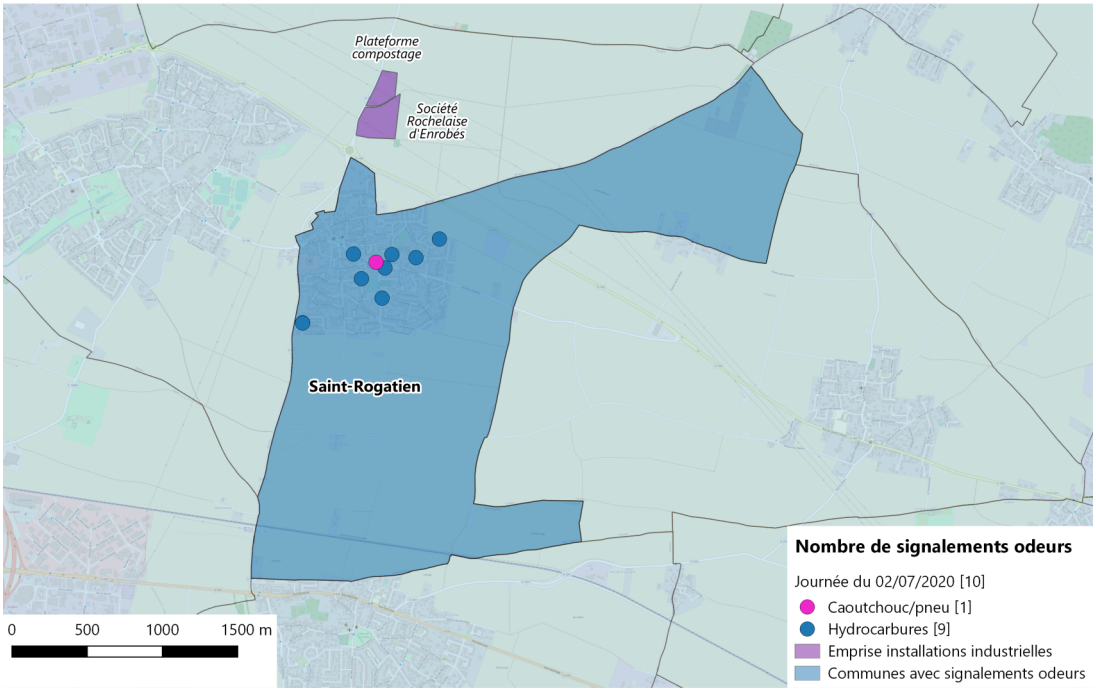

Journées spécifiques relatives aux odeurs

Localisation des signalements odeurs - 03/07/2020

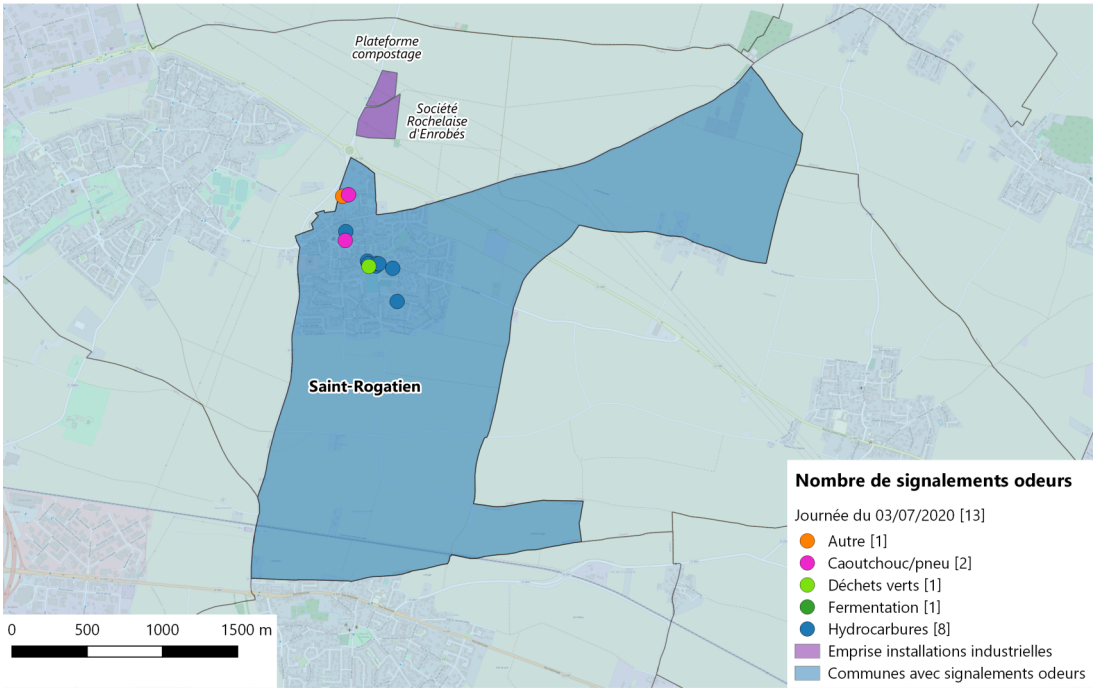

Journée du 03/07/2020

- *13 signalements considérés sous les vents des installations industrielles*
- *10 signalements avec évocations « caoutchouc / pneu » ou « hydrocarbures » → influence de la SRE au regard de ses activités*
- *13 signalements en l'espace de 2h (de 7h30 à 9h15)*
- *vents en provenance du Nord lors des signalements*
- *commune de Saint-Rogatien essentiellement impactée*

Localisation des signalements odeurs - 06/07/2020

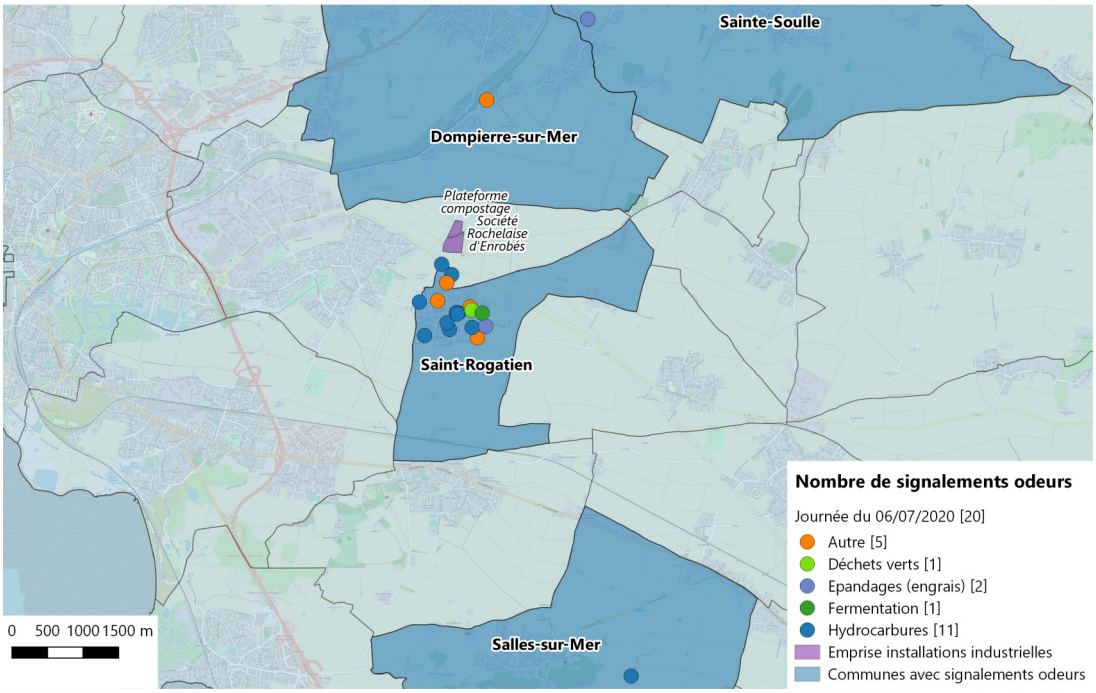

Journée du 06/07/2020

- *17 signalements considérés sous les vents des installations industrielles*
- *11 signalements avec évocations « hydrocarbures » → influence de la SRE au regard de ses activités*
- *5 signalements avec évocation « autre »*
- *15 signalements en l'espace de 5h30 (de 7h à 12h30)*
- *vents en provenance du Nord / Nord-Ouest lors des signalements*
- *commune de Saint-Rogatien essentiellement impactée*
- *signalements isolés sur Sainte-Soulle, Dompierre-sur-Mer et Salles-sur-Mer*

Localisation des signalements odeurs - 29/07/2020

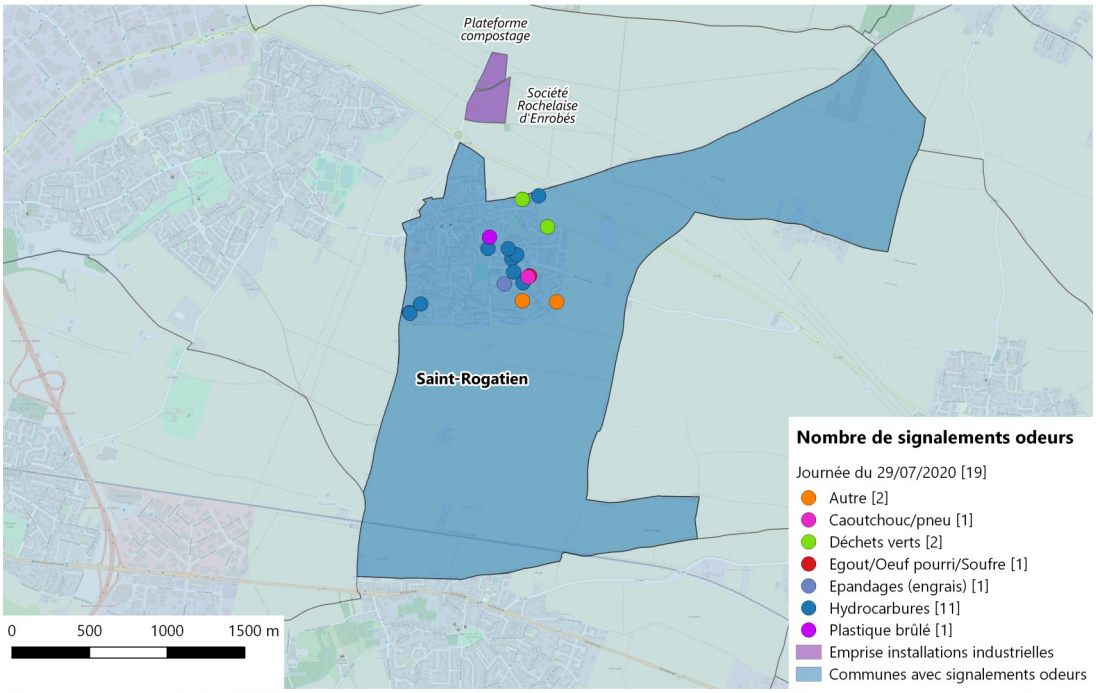

Journée du 29/07/2020

- *17 signalements considérés sous les vents de la SRE et 19 sous les vents de la plateforme de compostage*
- *12 signalements avec évocations « hydrocarbures » → influence de la SRE au regard de ses activités*
- *2 signalements avec évocation « déchets verts »*
- *13 signalements en l'espace de 1h30 (de 21h30 à 23h)*
- *vents en provenance du Nord-Est / Nord-Ouest lors des signalements*
- *commune de Saint-Rogatien essentiellement impactée*