Répartition de l'Outarde canepetière au XIXe siècle

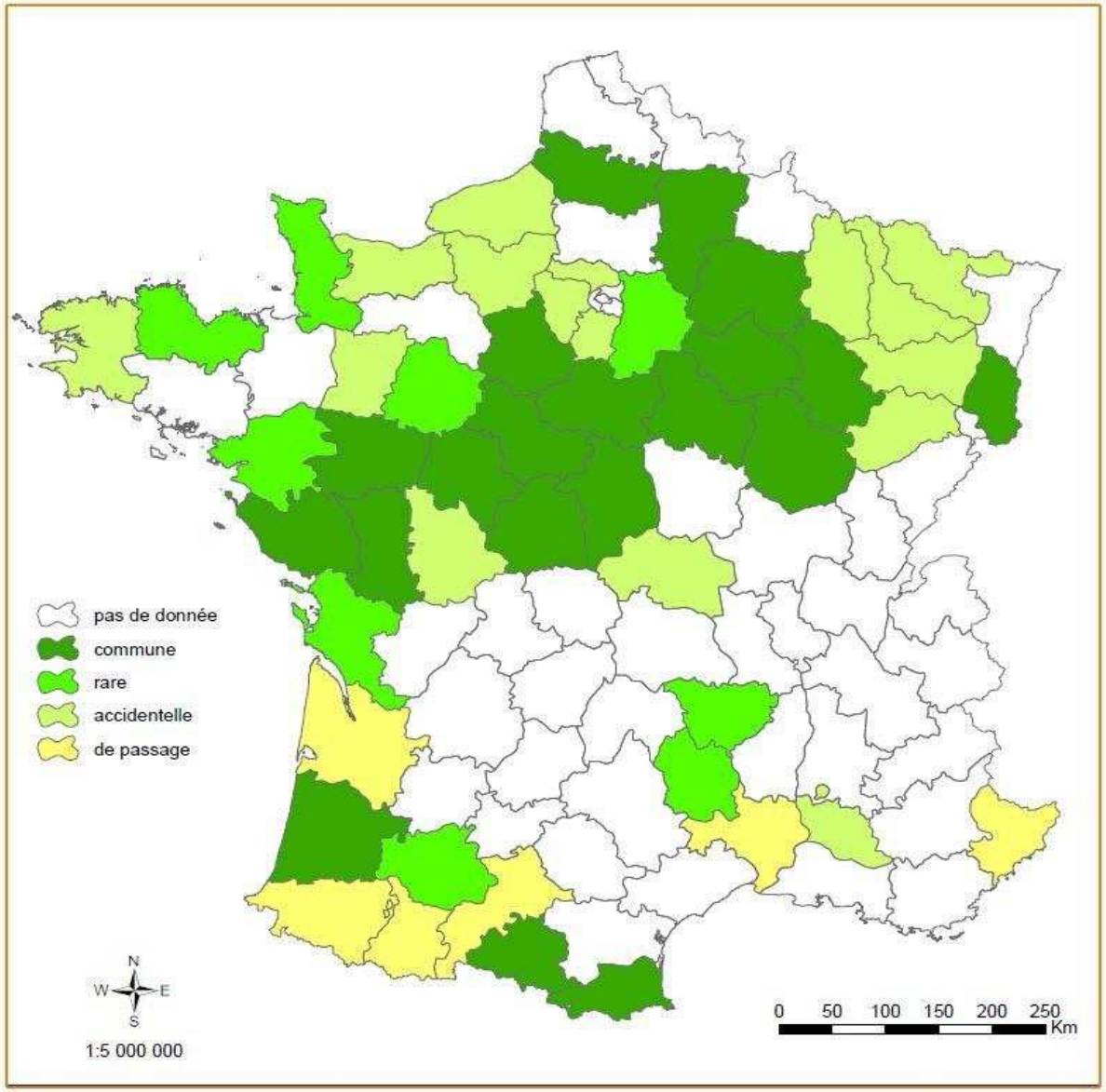

Répartition de l'Outarde canepetière en France pendant la seconde moitié du 19e siècle d'après les données disponibles dans la bibliographie[30,31,32,33]

Répartition de l'Outarde canepetière en 2008

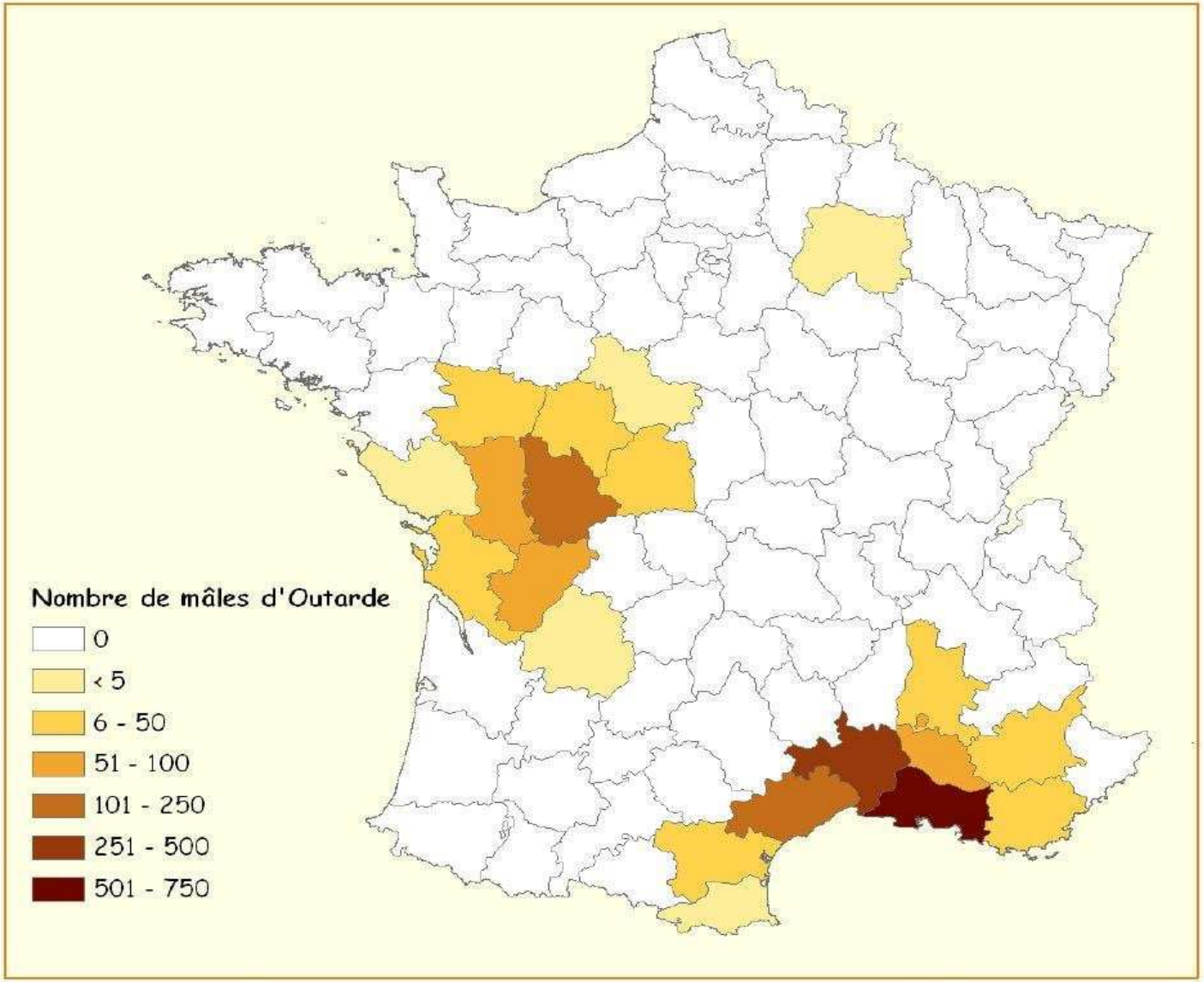

Distribution de l'Outarde canepetière en France en 2008 (Les données affichées concernent les effectifs de mâles chanteurs)

Répartition des ruches et mortalité en Charente-Maritime

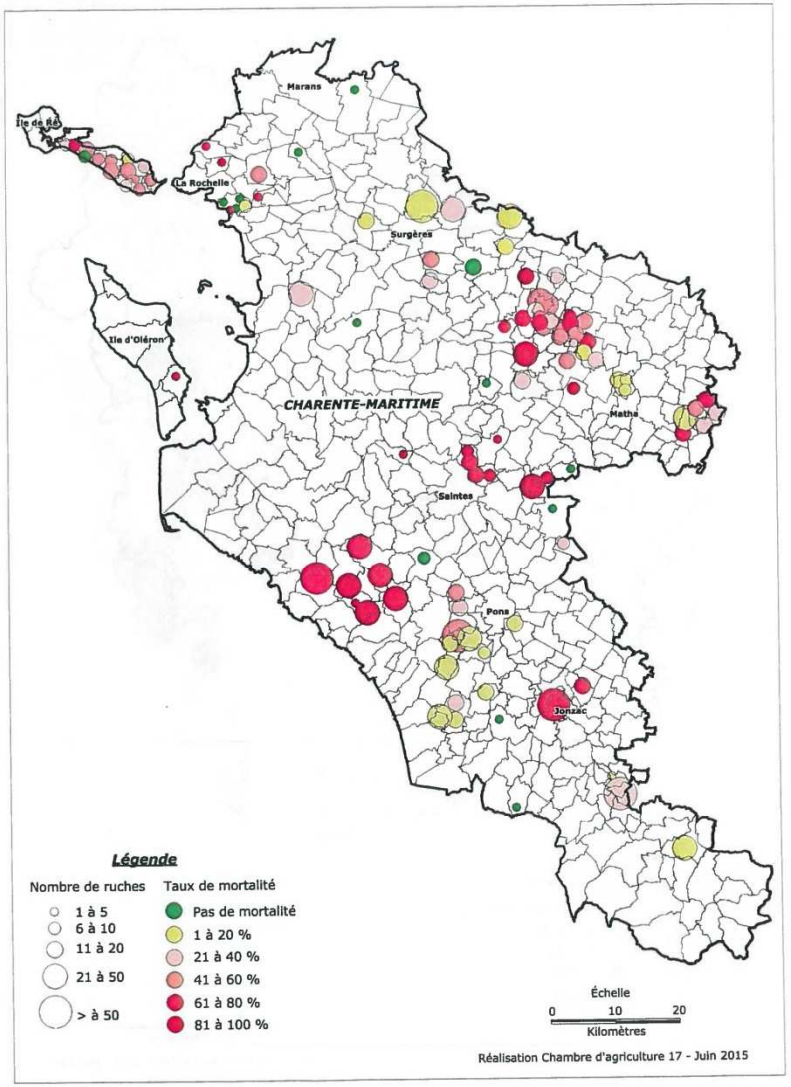
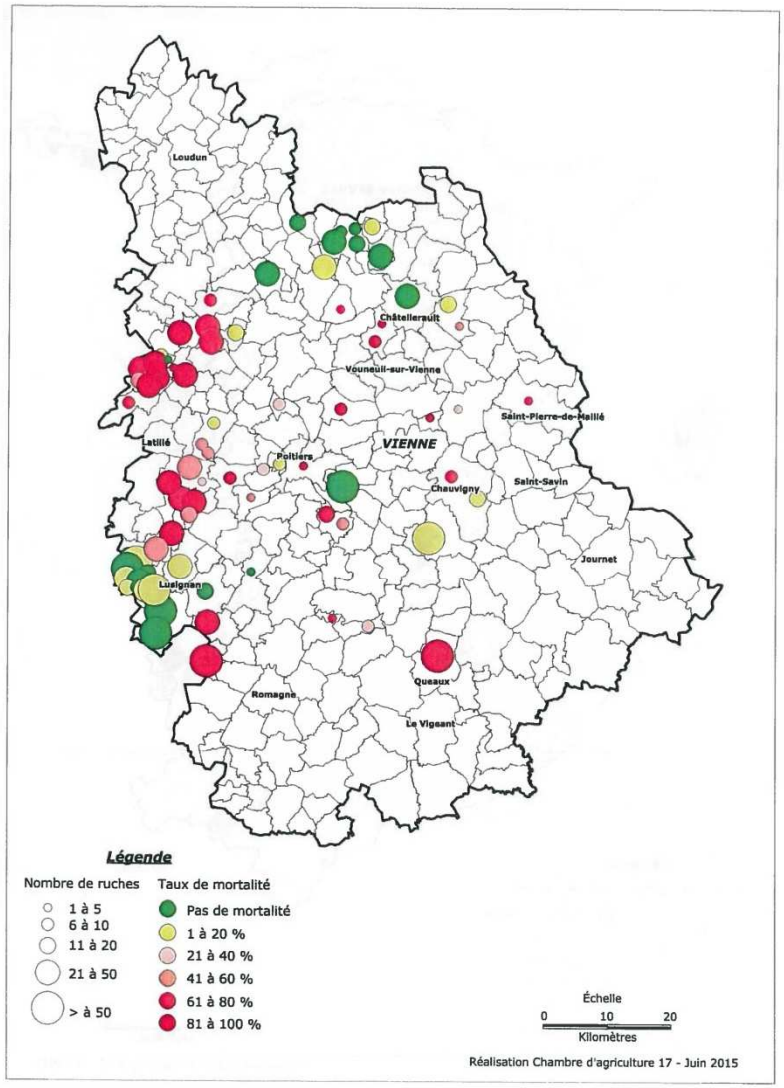
Répartition des ruches et mortalité dans la Vienne